

## Einführungsexkursionen der Agrar- und Umweltwissenschaftlichen Fakultät

Wir laden alle neu immatrikulierten Studierenden der Bachelor- und Masterstudiengänge der AUF recht herzlich zu den Einführungsexkursionen ein. Eine Anmeldung zu den Exkursionen ist am 09.10.2017 beim Campustag der Fakultät möglich.

**Treffpunkt zu den Exkursionen:** Justus-von-Liebig-Weg 8, vor dem Hörsaal

**11.10.2017**

08:00 Uhr **Gemeinsame Exkursion für alle Erstsemestler - Vegetation, Gesteine und Landschaft an Beispielen der glazialen Serie in M-V**

**12.10.2017**

08:00 Uhr **Agrarwissenschaften: Pflanzen im Labor und auf dem Feld**  
Besichtigung von Laboren, der Versuchsstation und eines Agrarbetriebes

08:00 Uhr **„Die Müritzfischer“ - Traditioneller Fischfang, Fischzucht und Aquakultur**  
Besichtigung des größten Binnenfischereibetriebes Deutschlands

08:00 Uhr **„Produkte“ von Umweltingenieuren: Bauwerke, Anlagen und Planungen**  
Vom Versuchsdeich bis zur Abfallbehandlungsanlage - ein Einblick in die verschiedenen Arbeitsfelder von Umweltingenieuren



Gewächshausversuche

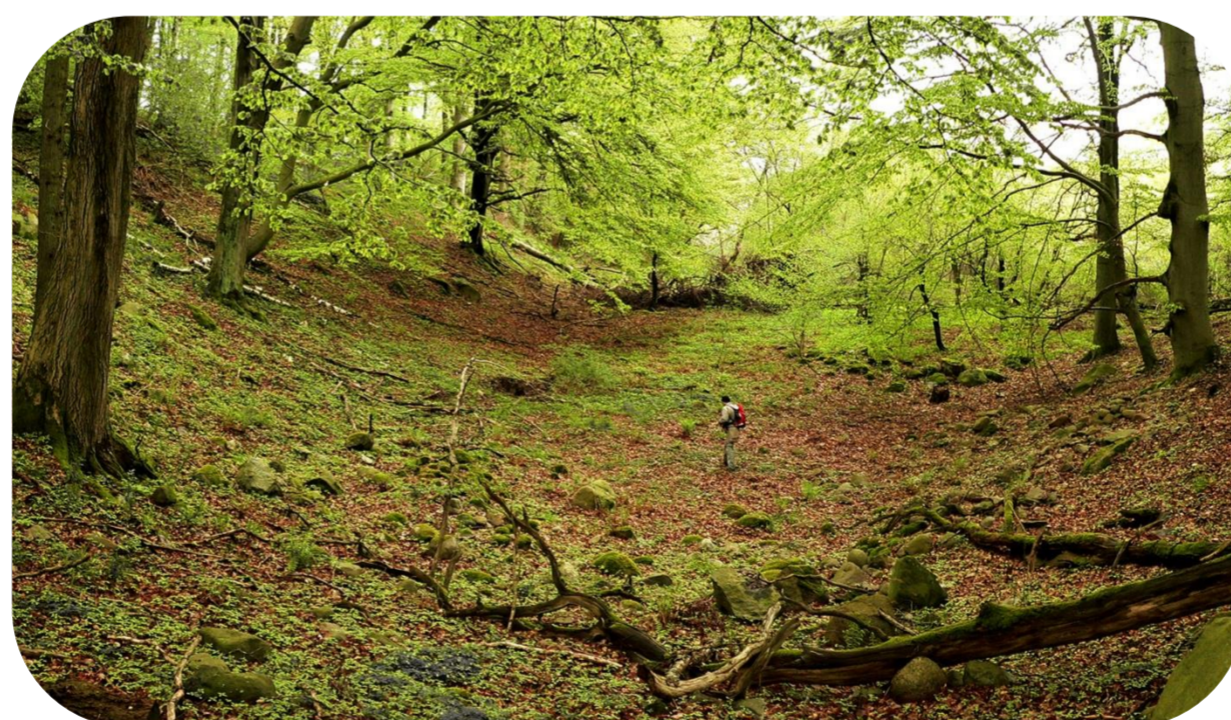

Gletschertor mit Blockpackung, Linstow



Versuchsdeich Markgrafenheide

**Mitzubringen sind:**

- regenfeste Bekleidung,
- festes Schuhwerk,
- Verpflegung für unterwegs und
- gute Laune!